Наличие формы

Эмблема отряда ЮИД

Название команды

«СВЕТО

ФО

РИК»

Девиз отряда ЮИД

Наш отряд
«Светофорик»!
Нас вперед ведут дороги!

Отрядная песня

Мы изучаем ПДД уже давно,
Мы много знаем, но хотим сказать одно,
Что «Светофорик» - наш отряд,
Всегда приветствовать вас рад.
Работа наша не для славы и наград.
Повсюду грохот и движение машин,
Но мы любые затруднения решим –
Отряд ЮИД подскажет вам,
Как избежать дорожных драм
Узнать о правилах движенья сможешь сам!
Припев:
ДА! ЮИД не просто молодежная игра,
Мы идем дорогою добра.
Пусть нас ждет большой и безопасный долгий путь.
Но важно с дороги не свернуть!

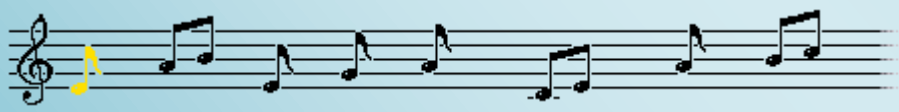

Уголок ЮИД

Уголок
безопасности дорожного движения

Шефство над ДОУ "Колосок"

Кабинет ПДД

План работы отряда ЮИД

«Утверждаю»

Директор МБОУ «Верхнепотаповская СОШ»

_____ О.А. Анисимова

План работы ЮИД на 2014-2015 учебный год

№	МЕРОПРИЯТИЯ	ВРЕМЯ
2	Занятия агитбригады «Светофор» для 1-4кл. (по отдельному плану). Цель: пропаганда ПДД среди учащихся начальной школы.	В течение года
3	Сбор кружка юных инспекторов. Цель: изучение ПДД, организация мероприятий.	2 раза в неделю
4	Рейды отряда микрорайона. Цель: сотрудничество с ГИБДД	1 раз в месяц
5	Недели безопасности (по плану). Цель: профилактика БДД	Последняя неделя месяца
6	Обновление стендов «ДО ЮИД» «Светофорик» и «Уголок безопасности» ДД. Цель: обучение через наглядность и получение информации.	В течение года
7	Конкурсы рисунков, частушек и сказок по ПДД. Цель: профилактика ПДД	В течение года
8	Анкетирование по ПДД для 1-11 кл. Цель: контроль полученных на занятиях агитбригады «Светофорик» классных часах знаний.	В течение года
9	Линейки на неделях безопасности. Цель: награждение,отличившихся в работе ЮИД.	В течение года

10	Выступления на родительских собраниях. Цель: доведение информации до родителей, привлечение их к работе отряда.	В течение года
11	Памятки родителям по ПДД «Советы родителям». Цель: пропаганда ПДД родителям.	В течение года
12	Выступления на совещаниях полколлектива. Цель: доведение информации о работе ЮИД до учителей.	В течение года
13	Создание презентаций по ПДД. Цель: развитие интереса к изучению ПДД через ИКТ	В течение года
14	Посвящение пятиклассников в ЮИД. Цель: привлечение новых членов в ряды ЮИД, формирование из отряда детского движения ЮИД.	Сентябрь
15	Городской слет отрядов ЮИД.	Сентябрь
16	День памяти жертв ДТП.	Ноябрь
17	Городской конкурс «Безопасное колесо».	Апрель
18	КВН по ПДД для 4 кл. Цель: настрой 4-классников на вступление в отряд ЮИД.	Май

Руководитель отряда ЮИД Н.В. Маркова

Работа ЮИД
в объективе фотокамеры

Праздник «Посвящение первоклассников в пешеходы»

Акция "У Светофора каникул нет!"

Конкурс рисунков, агитационных листовок, плакатов

Автодискотека

Флешмобы